Sonntag, 11. Februar 2024, 17.00 Uhr
Markuskirche, Schulstrasse 45A, 3604 Thun

Ramazzotti the GREAT

Zaubereien

mit
Christoph Borer
LouDeMilla
Franziska Flückiger

Kollekte zur Deckung der Kosten

Sonntag, 10. März 2024, 17.00 Uhr
Markuskirche, Schulstrasse 45A, 3604 Thun

Musique Simili Paramundo

Musik, die Fernweh weckt
und stillt und weckt.....

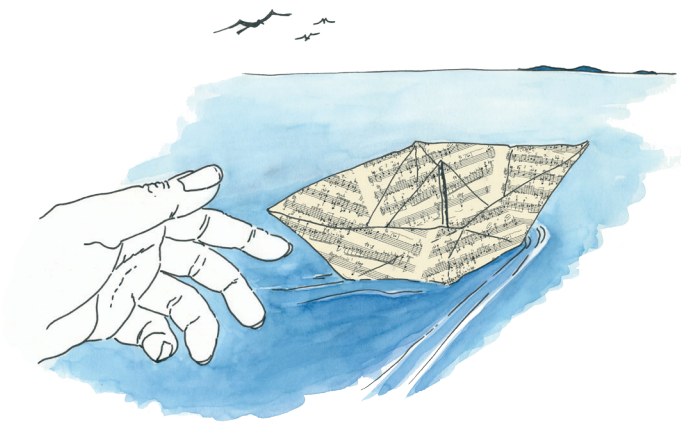

Ein Trio auf Abwegen

Vicky Papailiou : Gesang, Kontrabass u.a.
Juliette Du Pasquier : Violine, Bouzouki u.a.
Marc Hänsenberger : Akkordeon, Klavier u.a.

Kollekte zur Deckung der Kosten

Markus Kulturgruppe

Reformierte Kirchgemeinde Thun-Strättligen

35. Saisonprogramm
2023 / 2024

Türöffnung:
jeweils 1/2 Stunde vor Beginn des Anlasses

www.kugru-markus.ch

Reformierte Kirchgemeinde
Thun-Strättligen

GERBER DRUCK

Skult.ch

Sonntag, 12. November 2023, 17.00 Uhr
Markuskirche, Schulstrasse 45A, 3604 Thun

Poe-Drei Slam

Spoken Words

Marco Gurtner (Thun)
Gregor Stäheli (Zürich)
Kilian Ziegler (Olten)

Drei mehrfach ausgezeichnete Slam Poeten der Extraklasse in einer Formation, in der sie noch nie aufgetreten sind.

Kollekte zur Deckung der Kosten

Sonntag, 10. Dezember 2023, 16.00 Uhr!
Markuskirche, Schulstrasse 45A, 3604 Thun

Musik vor der Lichterwand

Regina gloriosa

Weihnachtliche Gesänge zum Lobe Marias aus dem 15. Jahrhundert.

Ensemble Dragma

Jane Achtman : Vielle
Marc Lewon : Vielle, Gesang, Laute
Agnieszka Budszinska : Gesang, Harfe
Elizabeth Rumsey : Vielle
Grace Newcombe : Gesang, Harfe

Kollekte zur Deckung der Kosten

Sonntag, 14. Januar 2024, 17.00 Uhr
Markuskirche, Schulstrasse 45A, 3604 Thun

Theater Eisenbarth

Poetisch-komisches Bewegungstheater

Fantasievolle Geschichten mit Bewegung, Mimik und Musik in leuchtenden Farben.

Idee und Spiel:
Simone Lüscher und Rolf Brügger
Für Klein & Gross ab 3 bis 99 Jahren

Kollekte zur Deckung der Kosten