Reservationen
Kathrin Feller
Dorfstrasse 50, 3624 Goldiwil
Tel. 033 442 20 21
kusi.feller@hispeed.ch

Kirchgemeinderat
Hans Haldimann
Dorfstrasse 42, 3624 Goldiwil
Tel. 033 442 02 43
haldimann_haefliger@bluewin.ch

Pfarramt
Sabina Ingold, Pfarrerin
Dorfstrasse 63B, 3624 Goldiwil
Tel. 079 829 99 08
sabina.ingold@ref-kirche-thun.ch

Stefan Wenger, Pfarrer
Dorfstrasse 65, 3624 Goldiwil
Tel. 033 442 12 86
stefan.wenger@ref-kirche-thun.ch

Kirchliche Unterweisung
Heidi Bucherer
Bernstrasse 35, 3303 Jegenstorf
Tel. 031 852 15 17
hbucherer@bluewin.ch

Gemeindehelferinnen
Martha Wicki
Farneren 15, 3624 Goldiwil
Tel. 033 442 01 25
martha.wicki@bluewin.ch

Marina Binggeli, Tel. 079 355 27 70
marina.binggeli@gmail.com

Soziale Arbeit
Jugend, Erwachsene, Familien, ältere Generation
Frutigenstrasse 4, 3600 Thun
Leitung: Sandra Moor
Tel. 079 370 19 05
sandra.moor@ref-kirche-thun.ch

ZUSTÄNDIG FÜR ABDANKUNGEN

1.–14. Juni
Pfarrer Werner Steube,
Tel. 079 650 27 54

15.–30. Juni
Pfarrer Stefan Wenger,
Tel. 033 442 12 86

GOTTESDIENSTE

Sonntag, 2. Juni, 10 Uhr
Konfirmationsfeier
Pfarrer Stefan Wenger,
Katechetin Heidi Bucherer,
Christoph Rehli, Orgel

Pfingstsonntag, 9. Juni, 10 Uhr
Pfarrerin Brigitta Ingold,
Abendmahl,
Paul Burkhalter, Orgel

Sonntag, 16. Juni
Kein Gottesdienst

Sonntag, 23. Juni, 10 Uhr
Bauernhof-Gottesdienst mit Taufe
bei Familie Felix Zaugg,
Dörfli 7, Schwendibach.
Pfarrer Stefan Wenger,
Trachtenchörli Gurzelen,
Paul Burkhalter, E-Piano

Sonntag, 30. Juni
Kein Gottesdienst

KASUALIEN

Getauft
Malia Lisa Baumann, geboren am 15. September 2018, getauft am 12. Mai. Eltern Lisa und Michael Baumann, Schwendibach

«Alles was ihr tut,
geschehe in Liebe.»
1. KORINTHER 16,14

ANLÄSSE

Gemeindenachmittag
Dienstag, 11. Juni, 14 Uhr,
«Spielnachmittag»
Kirchgemeindehaus

Spielabend
Samstag, 29. Juni, ab 19.30 Uhr
Bei schönem Wetter kann draussen und drinnen gespielt werden …
Einige Spiele sind da, aber Sie können auch Ihr Lieblingsspiel mitbringen.
Kirchgemeindehaus

KINDER/FAMILIE/JUGEND

FRIGO
Special!
Samstag, 1. Juni, 19 Uhr,
«Game special».

Mittwochs 18–19.15 Uhr
«Floorball» Turnhalle, Goldiwil;
danach «Ausklingen» bis 21 Uhr im Frigo.

Samstags 19–23 Uhr im Frigo.

Kontaktperson:
Marc Feller, Tel. 079 423 18 59,
marc.maercu@hotmail.com

Unterstützt durch Evangelisch-methodistische und Reformierte Kirche
Kirchgemeindehaus

Jungschar
Samstag, 8. Juni, «Pfingsttag».
Für Kinder ab der 2. Klasse.
Die Zeitangabe findest du unter
www.jungschariloa.jimdo.com

KUW
KUW 8. Klasse
Mittwoch–Freitag, 5.–7. Juni,
Konflager

KONTAKT UND BEGEGNUNG

Zäme Zmittag ässe
Regional-diräkt vom Buur
Mittwoch, 26. Juni, 12.15 Uhr.
Menü: Reichhaltiges Salatbuffet,
Gschwellti, Käse, Quark.
Dessert: Tiramisu.
Richtpreis: Erwachsene Fr. 8.–,
Kinder Fr. 4.–.
Um An-/Abmeldung wird gebeten:
Martha Wicki, Farneren 15,
3624 Goldiwil, Tel. 033 442 01 25,
martha.wicki@bluewin.ch
Saal Kirchgemeindehaus

Frauenarbeitskreis
Donnerstag, 6. und 20. Juni, 14–16 Uhr
Kirchgemeindehaus

Kirchenchor
Sommerpause bis 14. Oktober

Frauentreff – Die gesellige Gottheit
Donnerstag, 13. Juni, 19.30 Uhr.
Monatlicher Gesprächs- und Diskussionsabend mit Abendessen für Frauen.
Leitung: Pfarrerin Sabina Ingold
Kirchgemeindehaus

10 Fragen an Heidi Bucherer

Wie würdest du dich beschreiben?
Ich bin kreativ, musikalisch und freue mich am Kontakt mit Menschen.

Seit wann bist du in unserer Kirchgemeinde als Katechetin tätig?
Ich arbeite im 12. Jahr hier in Goldiwil-Schwendibach.

Was macht dir bei dieser Arbeit am meisten Spass?
Ich liebe die Arbeit mit Kindern – von der 1. bis zur 9. Klasse. Gerne mache ich mich mit ihnen auf den Weg, das Christentum kennenzulernen, darüber nachzudenken, eigene Erfahrungen zu machen und diese zu teilen. Ich schätze ihre Begeisterung, wenn wir Lieder singen und diese im Gottesdienst einbringen.

Und was ist die grösste Herausforderung dabei?
KUW ist nicht wie Schule. Dass die Kinder den Unterschied erleben ist mir wichtig. Alle sollen sich wohl fühlen, kreativ und zeitgemäss behandle ich die Themen, damit diese in ihren Alltag integriert werden können.

Du wohnst in Jegenstorf, arbeitest bei uns in Goldiwil – wo findet man dich sonst noch?
Vom Frühling bis in den Herbst schwimme ich regelmässig im Moossee – für mich Erholung pur! Regelmässig sehe ich meine Familie: Kinder und Enkelkinder. Ich koche gerne und decke den Tisch für Familie und Freunde. Ich liebe Brockis, hole dort viele interessante Bücher – lesen ist wichtig für mich – aber auch Kleider oder sonst Dinge, die mir gefallen. Musik und kreatives Gestalten gehören zu meinem Alltag.

Was wird dein nächstes Projekt?
Gerade habe ich Stoff bestellt, um meine Sofakissen in fröhliche Sommerkissen zu verwandeln.

Auf welche Frage hattest du in letzter Zeit keine Antwort und hast du sie finden können?
Warum sind so viele Menschen auf der Flucht? Warum werden so viele Christen weltweit wegen ihres Glaubens verfolgt? Leider habe ich keine Antwort darauf, fühle mich dabei hilflos und überfordert.

Was ist dir wichtig?
Tagtäglich treffe ich Hunderte von Entscheidungen. Ich wünsche mir, dass die Entscheidungen, die ich treffe, dazu beitragen, dass die Menschen um mich herum ermutigt, bestärkt werden in ihrem Dasein. Die Werte, die ich aus dem Glauben ziehe, sind mir Boden und Halt, das will ich weitergeben.

Was verschenkst du gerne?
Vieles – Zeit, ein Lachen, Freundlichkeit, Aufmerksamkeit …, dazu «richtige Geschenke», besonders solche, die den Beschenkten überraschen … gerne selbstgemachte Sachen.

Was würdest du einem jüngeren «Ich» raten?
Gott noch mehr zu vertrauen – mich mehr zu entspannen – mich weniger zu sorgen – die schönen Momente mehr geniessen!

INTERVIEW CORDELIA ETTER

Lyrik zu Pfingsten

«Er hat uns befähigt, Diener des
neuen Bundes zu sein, nicht des
Buchstabens sondern des Geistes.
Denn der Buchstabe tötet,
der Geist aber macht lebendig.»
2. KORINTHER 3,6

Jesus schrieb nichts vor.
Er lebte vor
was leben heissen könnte.
Kein Verstecken und Entschuldigen
hinter Vorschriften, Reglementen
und Schreibtischen.
Jesus schrieb einzig in den Staub.
Kein Pochen auf das Wortwörtliche.
Sondern
ruach
Geist Gottes
Lebenshauch und Atemraum,
der ihn durch und durch durchströmte.
Der auch mich und dich berührt
und ansteckt.
Leben
aus tiefen Wurzeln
in Gott.
Leben
das leben
erst ermöglicht.

PFARRER STEFAN WENGER

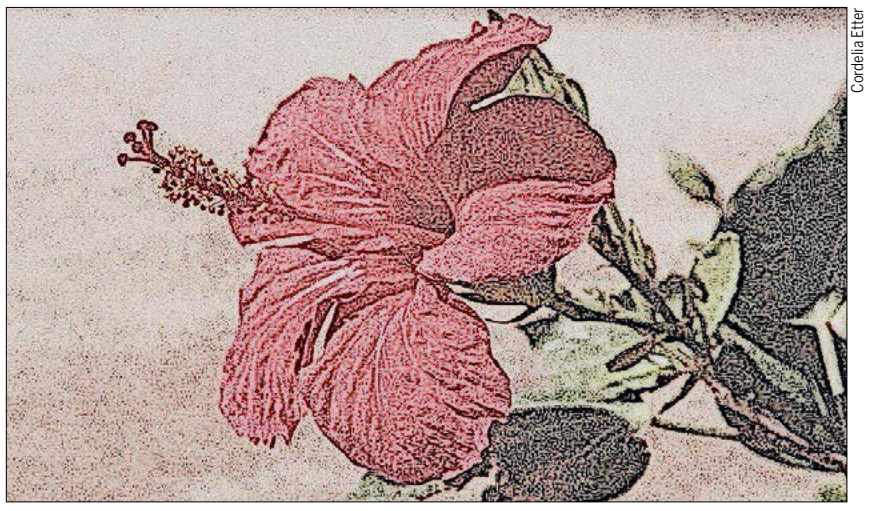

Cordelia Etter

Unsere Freiwilligen

Frei und willig? Gemäss Duden bedeutet «willig» so viel wie gerne bereit, zu tun, was gefordert oder erwartet wird. Zu «frei» hat der Duden viele Deutungsmöglichkeiten, wie z. B. unabhängig, nicht an (moralische) Normen gebunden oder von (sittlichen) Vorurteilen unabhängig, verfügbar … Die Synonyme sind zahlreich: autonom, eigenständig, offen (frei), und bereit, entschlossen, gewillt (willlig), um nur einige zu nennen.
Unsere Freiwilligen sind definitiv bereit zu tun, unabhängig und ohne Vorurteile, sie sind verfügbar und entschlossen. Ohne sie und ihre Einsätze, wo wären wir als Kirchgemeinde? Wer steht hinter den Kuchentheken, singt im Gottesdienst, näht und strickt für einen guten Zweck, bringt Kinderaugen zum Leuchten, fährt Essen aus, scheut keine Wachsflecken oder Tannennadeln, kocht, unterhält, diskutiert, spielt und und und? Frauen und Männer aus unseren Dörfern Goldiwil und Schwendibach! Aber auch aus Heimenschwand, Thierachern, Teuffenthal, Thun, Heimberg, Schnottwil, Toffen, Heiligenschwendi, Grossaffoltern und Lengnau finden Menschen ihren Weg zu uns, um sich hier für die Gemeinschaft einzusetzen.
Ohne diese Einsatzbereitschaft kann unsere Kirchgemeinde diese Vielfalt an Angeboten nicht aufrecht erhalten. Der Kirchgemeinderat ist sich dessen bewusst. Dankbar, auf viele fleissige Hände (und Füsse) zählen zu dürfen, freut er sich auf den Freiwilligenanlass im Juni 2019, um so **DANKE** zu sagen. Persönliche Einladungen wurden versandt, die Angemeldeten erwartet ein gemütlicher Abend bei Essen und Gesprächen.

CORDELIA ETTER

Sonntag, 23. Juni, 10 Uhr
Fam. Felix & Esther Zaugg, Dörfli 7, Schwendibach

Mitwirkende
Pfr. Stefan Wenger
Trachtenchörli Gurzelen
Paul Burkhalter, E-Piano

Gottesdienst mit Taufe

Anschliessend Kirchenkaffee

Findet bei jeder Witterung statt!

Die ref. Kirchgemeinde und Familie Zaugg laden Sie herzlich ein zu diesem besonderen Gottesdienst

KIRCHGEMEINDE
GOLDIWIL-SCHWENDIBACH

Evelyne Kühni