Reservationen
Kathrin Feller
Dorfstrasse 50, 3624 Goldiwil
Tel. 033 442 20 21
kusi.feller@hispeed.ch

Kirchgemeinderat
Hans Haldimann
Dorfstrasse 42, 3624 Goldiwil
Tel. 033 442 02 43
haldimann_haefliger@bluewin.ch

Pfarramt
Sabina Ingold, Pfarrerin
Dorfstrasse 63B, 3624 Goldiwil
Tel. 079 829 99 08
sabina.ingold@ref-kirche-thun.ch

Stefan Wenger, Pfarrer
Dorfstrasse 65, 3624 Goldiwil
Tel. 033 442 12 86
stefan.wenger@ref-kirche-thun.ch

Kirchliche Unterweisung
Heidi Bucherer
Bernstrasse 35, 3303 Jegenstorf
Tel. 031 852 15 17
hbucherer@bluewin.ch

Gemeindehelferinnen
Martha Wicki
Farneren 15, 3624 Goldiwil
Tel. 033 442 01 25
martha.wicki@bluewin.ch

Marina Binggeli, Tel. 079 355 27 70
marina.binggeli@gmail.com

Soziale Arbeit
Jugend, Erwachsene, Familien, ältere Generation
Frutigenstrasse 4, 3600 Thun
Leitung: Sandra Moor
Tel. 079 370 19 05
sandra.moor@ref-kirche-thun.ch

ZUSTÄNDIG FÜR ABDANKUNGEN

1.–24. Mai
Pfarrer Stefan Wenger,
Tel. 033 442 12 86

25.–31. Mai
Pfarrer Werner Steube,
Tel. 079 650 27 54

GOTTESDIENSTE

Samstag, 4. Mai, 15 Uhr
Fiire mit de Chliine
Pfarrer Stefan Wenger und Team

Sonntag, 5. Mai
Kein Gottesdienst

Sonntag, 12. Mai, 10 Uhr
Pfarrer Stefan Wenger,
Taufe, Posaunenchor Thun

Freitag, 17. Mai, 19 Uhr
Orgelkonzert mit Christoph Rehli

Freitag, 17. Mai, 19.30 Uhr
Abendgottesdienst
Pfarrerin Sabina Ingold,
Christoph Rehli, Orgel

Sonntag, 19. Mai
Kein Gottesdienst

Sonntag, 26. Mai, 10 Uhr
Pfarrer Stefan Wenger,
Kirchenchor,
Paul Burkhalter, Orgel

Auffahrt, 30. Mai
Kein Gottesdienst

ANLÄSSE

Gemeindeferien im Schwarzwald
Montag–Samstag, 20.–25. Mai
Leitung Pfarrerin Sabina Ingold

KINDER/FAMILIE/JUGEND

Jungschar
Samstag 4. und 18. Mai, 13.30 Uhr
Treffpunkt: EFG Homberg (ImPuls)
Für Kinder ab der 2. Klasse.
Siehe www.jungschariloa.jimdo.com
EFG Homberg

FRIGO
Special!
Samstag, 4. Mai, 19 Uhr,
«Schlag den …»
Mittwochs 18–19.15 Uhr,
«Floorball» Turnhalle, Goldiwil;
danach «Ausklingen» bis 21 Uhr im Frigo.
Samstags 19–23 Uhr, im Frigo.
Kontaktperson:
Marc Feller, Tel. 079 423 18 59,
marc.maercu@hotmail.com
Unterstützt durch Evangelisch-methodistische und Reformierte Kirche
Kirchgemeindehaus

KUW
KUW 6. Klasse
Samstag, 4. Mai, 9–17 Uhr, Exkursion

KONTAKT UND BEGEGNUNG

Zäme Zmittag ässe
Regional-diräkt vom Buur
Mittwoch, 29. Mai, 12.15 Uhr.
Menü: Salat, Hackbraten, Polenta, Gemüse. Dessert: Süssmostcrème.
Richtpreis: Erwachsene Fr. 8.–, Kinder Fr. 4.–.
Um An-/Abmeldung wird gebeten:
Martha Wicki, Farneren 15,
3624 Goldiwil, Tel. 033 442 01 25,
martha.wicki@bluewin.ch
Saal Kirchgemeindehaus

Frauenarbeitskreis
Freitag, 3. Mai, vorbereiten für Maifest.
Samstag, 4. Mai, Maifest 11–16 Uhr.
Donnerstag, 16. Mai, 14–16 Uhr
Kirchgemeindehaus

Kirchenchor
Chorprobe jeweils 20 Uhr
Montag, 6., 13. und 20. Mai.
Sonntag, 26. Mai, 10 Uhr,
Singen im Gottesdienst
Montag, 27. Mai, 18 Uhr,
Singen in Esther-Schüpbach-Stiftung.
Kirchgemeindehaus

W³ Männer unterwegs
Donnerstag, 23. Mai, 19.30 Uhr.
Leitung: Pfarrer Stefan Wenger und Peter Eggen
Kirchgemeindehaus

Neuer Organist

Mit grosser Freude beginne ich im Mai 2019 meine Tätigkeit als Organist in der Kirchgemeinde Goldiwil-Schwendibach. Das Orgelspiel bedeutet mir sehr viel. Es begleitet mich zusammen mit dem Klavierspiel und mit Klassischer Musik seit meiner frühen Jugend. Seit einem guten Jahr wohne ich zusammen mit meiner Frau am Thunersee.
Gerne nehme ich die Herausforderung an, meine Erfahrung und meine Fähigkeiten als Organist und Musiker einzubringen und mit liturgischem und konzertantem Orgelspiel die Kirchgemeinde Goldiwil-Schwendibach musikalisch zu bereichern. Dabei werde ich stets mein Bestes geben, sei es in der Liedbegleitung, in der Orgelimprovisation und im Eingangs- und Ausgangsspiel. Immer unter dem Motto, dass bereits J. S. Bach stets unter seine Werke schreib: «Soli Deo Gloria.»
Ich freue mich, Sie persönlich kennenzulernen.

IHR NEUER ORGANIST CHRISTOPH REHLI

Der Kirchgemeinderat und das Pfarrteam freuen sich sehr, mit Christoph Rehli einen ausgezeichneten, neuen Organisten begrüssen zu dürfen.
«Herzlich willkommen!»
Der Gottesdienst mit Begrüssung von Christoph Rehli findet am Freitag, 17. Mai, 19.30 Uhr, statt. Um 19 Uhr stellt sich der neue Organist mit einem Konzert vor.

Das Lied vom Tod und vom Leben

**Lasst uns das Lied singen vom Tod und vom Leben,
lasst uns das Lied singen von unserer Befreiung.**

**Seit es einer angestimmt auf der Erde,
ist es niemals mehr verstummt bei den Menschen.**

**Einer sang's dem anderen zu durch die Zeiten,
und wer glaubt an Jesus Christus,
singt es weiter.**

**Dies jahrtausendalte Lied
vom Begraben
und von dem, der auferstand,
lasst es hören,**

**dass auch ihr vom Tod ersteht
in das Leben,
einen Anfang hat dies Lied,
doch kein Ende.**

**Lasst uns das Lied singen vom Leben und Sterben,
lasst uns das Lied singen von dem,
der uns rettet.**

**LOTHAR ZANETTI
AUS «LEBEN LIEGT IN DER LUFT»**

WELT-BUMMEL

Die Welt hören und schmecken …

… von 11 bis 16 Uhr bei der Kirche Goldiwil

Marktstände und Kaffeestube
Handarbeiten vom Frauenarbeitskreis
Mittagessen von 11.30 bis 13.30 Uhr
Spiele aus aller Welt mit der Jungschar ab 13.30 Uhr
Fiire mit de Chliine um 15 Uhr
Musikalischer Workshop

Der Erlös des Festes geht an Unihockey für Strassenkinder

Die Konfirmationsklasse 2019 stellt sich vor

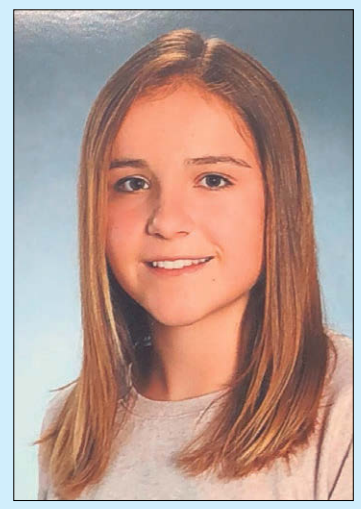

Selina Brunner, Goldiwil

Meine Zukunft: Kauffrau STI Thun

Hobbys: Biken, Skifahren, Volleyball

Glauben bedeutet für mich:
In schweren Zeiten nicht alleine sein.

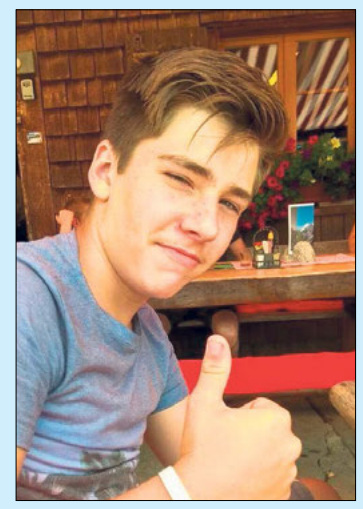

Fabian Lüthi, Schwendibach

Meine Zukunft: Konstrukteur

Hobbys: Töffli fahren und reparieren

Glauben bedeutet für mich:
Dass immer jemand für dich da ist.

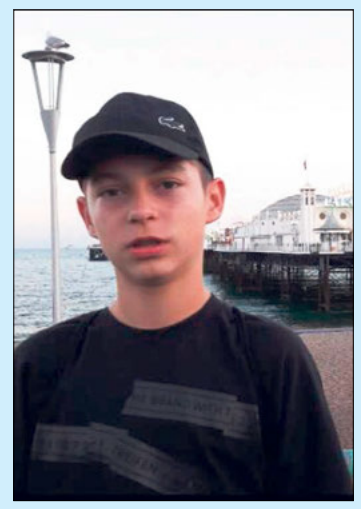

Dominic Bühler, Goldiwil

Meine Zukunft: Studium Wirtschaft oder Jura

Hobbys: Tennis, Skifahren, Fitness

Glauben bedeutet für mich:
Schwere Frage; dass noch mehr existiert und es eine höhere Macht gibt.

Noemi Müller, Goldiwil

Meine Zukunft: Medizinische Praxisassistentin

Hobbys: Fussball, Skifahren, Wakeboard

Glauben bedeutet für mich:
Halt und Stütze in schweren Zeiten.

Tiziana Dedja, Goldiwil

Meine Zukunft: 10. Schuljahr, Kauffrau bei der Post

Hobbys: Singen, mit Freunden rausgehen, Longboard

Glauben bedeutet für mich:
Sicherheit und Geborgenheit auch in dunklen Zeiten, wenn man keinen Sinn mehr sieht.

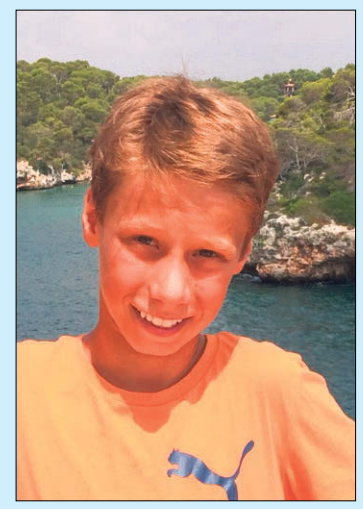

Florian Vogt, Goldiwil

Meine Zukunft: Sanitärinstallateur

Hobbys: Skifahren, Fussball, Biken

Glauben bedeutet für mich:
Vertrauen und Halt im Leben.